

PŮDORYS 2.N.P. - STÁVAJÍCÍ STAV 1:50

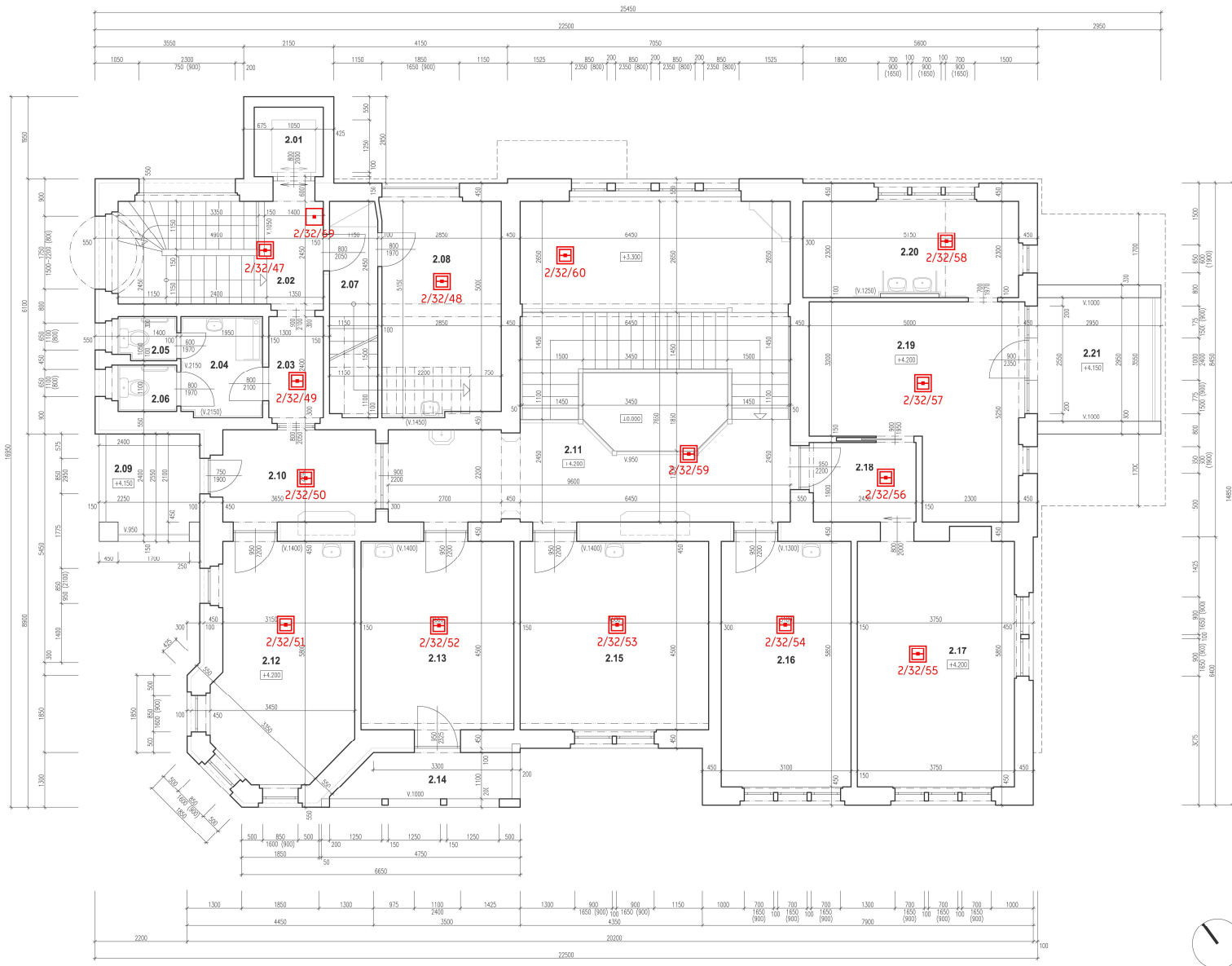

- TLAČÍTKOVÝ HLÁSIČ
- OPTICKO KOUŘOVÝ HLÁSIČ
- TEPLOTNÍ HLÁSIČ
- SÍŘENA

TABULKA MÍSTNOSTÍ

| ČÍSLO | NÁZEV MÍSTNOSTI | PLŮCHA – m ² | S.V. – m | PODLAHA |
|-------|--------------------|-------------------------|-------------|------------------|
| 2.01 | VÝŠŤ | 1.31 | | |
| 2.02 | CHODBA + SCHODIŠTĚ | 12.01 | 2.65 | KERAMICKÁ DLAŽBA |
| 2.03 | CHODBA | 3.12 | 3.05 | KERAMICKÁ DLAŽBA |
| 2.04 | LAMPÁRNA | 4.64 | 2.65 | KERAMICKÁ DLAŽBA |
| 2.05 | WC | 1.43 | 2.65 | KERAMICKÁ DLAŽBA |
| 2.06 | WC | 1.54 | 2.65 | KERAMICKÁ DLAŽBA |
| 2.07 | CHODBA + SCHODIŠTĚ | 8.21 | 3.05 | LAMINOPARKETY |
| 2.08 | POKŮJ | 14.49 | 3.05 | LAMINOPARKETY |
| 2.09 | TERASA | 5.81 | | KERAMICKÁ DLAŽBA |
| 2.10 | CHODBA | 8.03 | 3.05 | LAMINOPARKETY |
| 2.11 | HALA + SCHODIŠTĚ | 56.27 | 3.05 | PARKETY |
| 2.12 | POKŮJ | 17.86 | 3.05 | LAMINOPARKETY |
| 2.13 | POKŮJ | 16.43 | 3.05 | LAMINOPARKETY |
| 2.14 | BALKÓN | 4.24 | 2.40 | GLINOVÁ ROHOŽ |
| 2.15 | POKŮJ | 20.25 | 3.05 | LAMINOPARKETY |
| 2.16 | POKŮJ | 18.14 | 3.05 | LAMINOPARKETY |
| 2.17 | POKŮJ | 21.94 | 3.05 | LAMINOPARKETY |
| 2.18 | CHODBA | 4.66 | 3.05 | LAMINOPARKETY |
| 2.19 | POKŮJ | 20.72 | 3.05 | LAMINOPARKETY |
| 2.20 | LAMPÁRNA + CHLAD | 11.85 | 2.90 – 3.05 | LAMINOPARKETY |
| 2.21 | TERASA | 8.70 | | KERAMICKÁ DLAŽBA |

LEGENDA MATERIÁLŮ

STÁVAJÍCÍ KONSTRUKCE

| | | |
|---|--|--|
| AWFISOR: HLAVNÍ MĚSTO PRAHA MARIÁNSKÉ NÁMĚSTÍ 5/2 STÁŘE MĚSTO 110 00 PRAHA 1 ZÁŘIČOVSKÉ NÁSTĚNÍ | GENERÁLNÍ PROJEKTANT: ProProjekt Komořského 1173 408 03 Bubenek T: 412 332 317 info@proprojekt.cz www.proprojekt.cz | ProProjekt s.r.o. Komořského 1173 408 03 Bubenek T: 412 332 317 info@proprojekt.cz |
| MÍSTO: ST.P.Č.K. 992 UL. VYHLÍDKY, K.Ú. A OBEC KRÁSNÁ LIPA | PROJEKTANT: DATUM: 2020. 03/2020 | AUTORIZACE: VYPRACOVANÝ: PĚTR KRÁJČEK ČÍSLO DOKUMENTU: 03/2020 |
| ZÁMĚŘENÍ STÁVAJÍCÍHO STAVU OBJEKTU Č.P. 948 V KRÁSNÉ LIPĚ DOMOV SE ZVLÁŠTNÍM REŽIMEM KRÁSNÁ LIPA BUDOVA Č. II - "VYHLÍDKA" | FORMÁT: 8 x A4 | STRUČNÝ PD: SP |
| PROJEKTOVÁ ČÍSLO: D.1.1. ARCHITECTONICKO-STAVEBNÍ ŘEŠENÍ | ČÍSLO VÝKRESU: b.3 | MĚŘÍTKO: 1:50 |
| VÝKRES: PŮDORYS 2.N.P. - STÁVAJÍCÍ STAV | | |